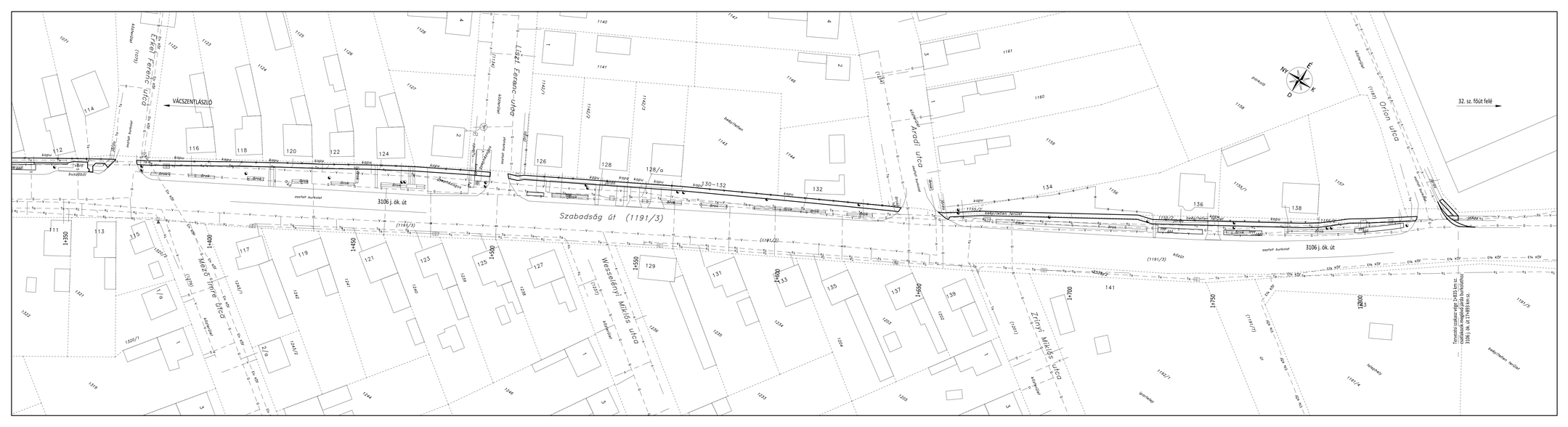

Jelmagyarázat:

G	gázvezeték
V	vízvezeték
Sz	szennyvíz csatorna
Cs	csapadékvíz csatorna
Erk KF	elektromos földkábel kifeszültségű
Erk KÖF	elektromos földkábel középfeszültségű
Erk KZF	elektromos földkábel közvilágítás
Elv KF	elektromos légvezeték kifeszültségű
Elv KÖF	elektromos légvezeték középfeszültségű
Elv KZF	elektromos légvezeték közvilágítás
Tl	telefon légvezeték
Tfk	telefon földkábel
Ta	telefon alépítmény
Tsgr	telefon optikai kábel
Kfv	kábeltévé légvezeték
	elektromos oszlop
	telefon oszlop
	vízmelő, közművezeték aknák, elektromos szelemény
	föld alatti-, föld feletti tűzcsap, közlekfolyó
	meglévő átereszt, új átereszt
	meglévő földrészlethatár
	kerítés

FIGYELEM!

A meglévő közművezetékek, föld alatti létesítmények elhelyezkedése csak tájékoztató jellegű!
A közművek biztonytalan nyomvonala végett földmunka csak a közműkezelők szakfelügyelete mellett végezhető!
Kivitelezés előtt szükség szerinti sűrűséggel megelőző feltárást kell végezni, a közműnyomvonalak elhelyezkedését bemérésnél rögzíteni!

ENGEDÉLYEZÉSI TERV

BAUFINISER Szolgáltató és Kereskedelmi Kft. H-5000 Szolnok, Gutenberg tér 4.		
Építtető: Jászfényszaru Város Önkormányzata 5126 Jászfényszaru, Szabadság tér 1.		
Tárgy: Jászfényszaru Szabadság u. járda építés útépítés engedélyezési terv		
Cím: KÖZMŰGENPLÁN IV.		Méretarány: M=1:500
Felelős tervező: Marosi Csaba KÉ-korlátozott/16-0531	Tervszám: B-126/2016	Dátum: 2016. július hó Rajzszám: 7/4.

Ezen terv a BAUFINISER Kft. szellemi terméke, mely szerzői jogvédelem alatt áll.
Ezen engedélyezési terv, a 191/2009. Korm. rendelet értelmében,
csak kiviteli tervvel együtt alkalmas kivitelezésre.